

# ΟΔΗΓΙΕΣ ΣΧΕΔΙΑΣΗΣ ΚΑΙ ΕΚΤΥΠΩΣΗΣ ΓΕΩΤΕΜΑΧΙΟΥ ΑΠΟ ΤΗ ΣΕΛΙΔΑ ΘΕΑΣΗΣ ΤΟΥ ΕΘΝΙΚΟΥ ΚΤΗΜΑΤΟΛΟΓΙΟΥ

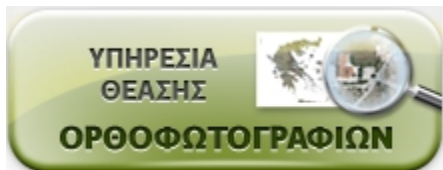

## Α. Πρόσβαση στη σελίδα θέασης ορθοφωτογραφιών Εθνικού Κτηματολογίου

<http://gis.ktimanet.gr/wms/ktbasemap/default.aspx>

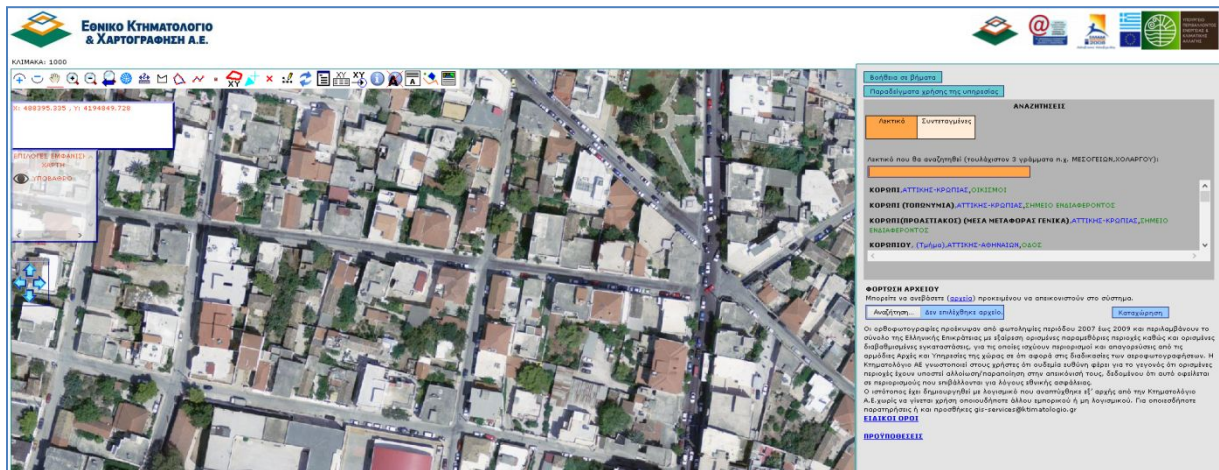

Εικόνα 1 Σελίδα Θέασης Εθνικού Κτηματολογίου

## Β. Σχεδίαση Γεωτεμαχίου στη σελίδα θέασης και εκτύπωση αποσπάσματος



Από τα διαθέσιμα εργαλεία επιλέγουμε:

1. Δημιουργία Πολυγώνου (με ορισμό πολυγώνου γραφικά) και κλικάρουμε τις κορυφές του γεωτεμαχίου. Πατάμε δεξί κλικ για να ολοκληρώσουμε το σχεδιασμό.



2. Εκτύπωση αποσπάσματος για να εκτυπώσουμε το απόσπασμα σε PDF ή κάποιον εκτυπωτή.

Εικόνα 2 Σχεδίαση Γεωτεμαχίου

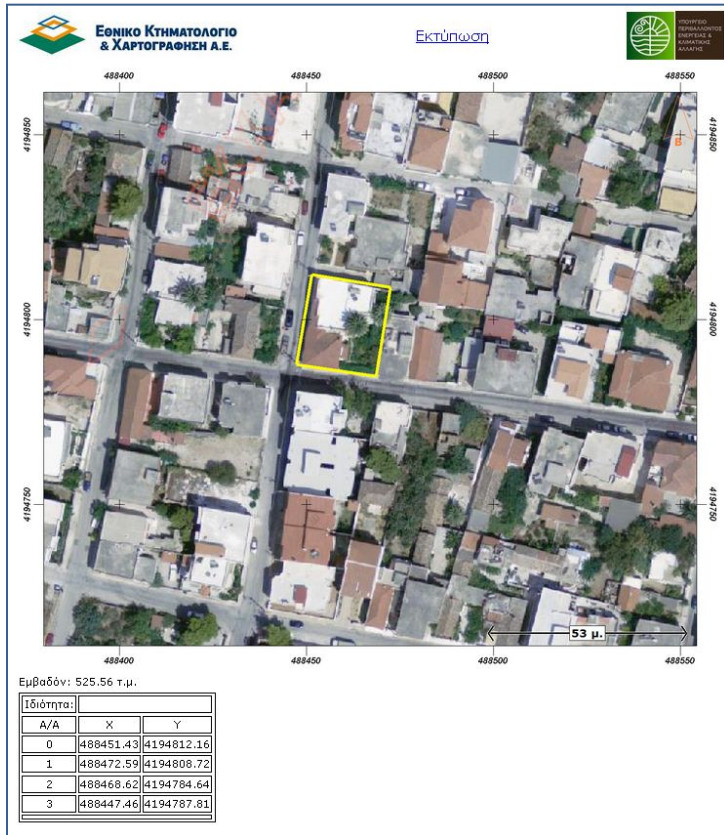

Εικόνα 3 Εκτύπωση Αποσπάσματος